

歯科衛生士として、なりたい自分になれる場所

# 歯科衛生士 求人案内



医療法人 松栄会

Shoeikai 1921

開業100年、これからも患者様とパートナーとともに



## The History of Matsuura Dental clinic

- 1921 ● 松浦歯科医院を西唐津にて開院
- 1965 ● 松浦歯科医院 開院（船宮）
- 1971 ● 松浦歯科医院 移転（米屋町）
- 1991 ● 松浦明歯科医院 開院
- 1998 ● 松浦明歯科医院より、  
まつうら歯科クリニック（武雄）へ名称変更・移転
- 2004 ● 松浦歯科医院より、  
医療法人まつうら歯科クリニック（唐津）へ  
名称変更・移転
- 2013 ● 医療法人まつうら歯科クリニック（伊万里）開院
- 2020 ● まつうら歯科クリニック（武雄）を法人化  
まつうら歯科クリニック 訪問診療部設立  
事務局設立
- 2021 ● 開業100周年
- 2022 ● 医療法人 松栄会 まつうら歯科へ名称変更  
まつうら歯科 太宰府 開院



【歯科医師会・資格・役職】  
日本歯科医師会会員、佐賀県歯科医師会会員、武雄・杵島地区歯科医師会  
会員 厚生労働省認定研修指導医

【所属学会・研究所】  
日本口腔インプラント学会会員、ICOI(国際口腔インプラント学会)会員  
ICOI Fellowship認定医  
日本臨床歯科学会（SJCD）福岡支部長、日本顎咬合学会会員、日本臨床  
歯科CAD/CAM学会（JSCAD）会員

医療法人松栄会 理事長

松 浦 明

【経歴】

- 1989 年 福岡歯科大学 卒業
- 1991 年 松浦明歯科医院 開院
- 2020 年 医療法人まつうら歯科クリニック 理事長 就任



## あなたは、歯科衛生士としてどうなりたいですか？

歯科衛生士になるための学生生活は大変なことがたくさんあったと思います。臨床実習や、国家試験勉強など、本当にお疲れ様でした。そして、歯科衛生士という道を選んでくださってありがとうございます。どのような歯科衛生士になりたいか、まだ明確でない方は多いと思います。興味を持っている分野でも、実際に働いてみると「こんなはずじゃなかった…」と思うこともあるかもしれません。まつうら歯科では様々な診療分野から、自分が好きな仕事を選べる環境です。やってみて再評価して、いろんな歯科衛生士の業務を楽しんでください。自信がなくても大丈夫。全国2位を受賞したオリジナルのマニュアルを使ってぜひ、まつうら歯科でたくさんのごことを吸収し、自分たちの明るい未来をつくってください。皆さんと一緒に診療できることを楽しみにしています。

## 医療法人松栄会 理念

治す  
Cure

患者様へ  
予知性の高い治療をする

メンバーへ  
予知性の高い人生を設計する



守る  
Protect

患者様へ  
定期的なメンテナンスと  
プロフェッショナルケアで  
患者様の口腔内を再治療から守る

メンバーへ  
定期的なカウンセリングと  
専門的なアドバイスで  
人生の再設計を手伝う

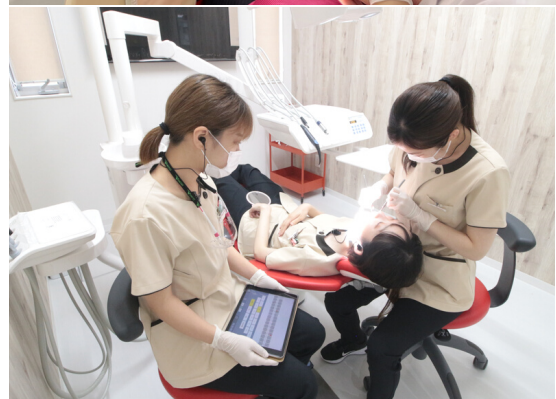

満たす  
Satisfy

患者様へ  
患者様とその家族を  
心身ともに満たす

メンバーへ  
メンバーとその家族を  
物心ともに満たす



## 医療法人松栄会の道徳

私は、患者さんのため、病院のためになることは、まわりまわって自分のためになることを知っています

私は、業務について、イヤイヤ取り組むよりも、自発的に進んでやった方が軽やかで楽しいことを知っています

私は、誰かに訂正して欲しいことがあった時は、うわさ話にせず、本人、あるいは責任者に直接しっかり伝えます

私は、何らかのトラブルが発生した時に、「誰のせいか」ではなく「どうやって防ぐか」を仲間と考えます

私は、自分が獲得してきた、役立つ知識やテクニックを隠さずに後輩や、他職種の方にも伝授し、貢献していきます

一人で抱え込んでいることに気付いた時は、遠慮せずにパートナーシップのもと、先輩・同僚に相談します

「こうであるはず、こうに決まってる」と感じてしまった時は、「本当にそうかな?」「違うこともあるかも?」と考察します

私は、明日以降の業務がスムーズに行えるように、今日できることがあれば、残業にならない範囲で、選択して取り組みます



# 医療法人松栄会まつうら歯科 各医院紹介



## 唐津医院

佐賀県唐津市町田1809

☎ 0955-72-6200

老若男女問わず来院されており、保険点数・自費の契約件数が一番多いのが唐津医院です。メンバーの数も一番多く、お互いをフォローしあってとても雰囲気の良いクリニックです。



## 伊万里医院

佐賀県伊万里市新天町464-5

☎ 0955-20-4300

佐賀のクリニックの中で一番新しく、とても清潔感があります。保険診療・メンテナンス・自費診療のバランスがとれており、成長できるクリニックとなっています。



## 武雄医院

佐賀県武雄市山内町大野7285-1

☎ 0954-45-5000

メンテナンスの割合が高いクリニックですが、インプラントやインビザライン矯正にも力を入れています。スタッフが協力しあい、新しいことにも挑戦しているクリニックです。



## 太宰府医院新規オープン



福岡県太宰府市向佐野3丁目1-18

☎ 092-408-2929



# 診療環境の紹介

まつうら歯科では、常に最高の診療環境をスタッフにも患者様にもご提供できるよう心がけています。

## 医院・技工設備

### 最新機器も積極的に導入

まつうら歯科では、IT化が進む歯科業界において、常に患者様に対しベストな診療ができるよう、最新の設備や診療ツールの導入も積極的に行っています。

#### ◀ CT

正確な骨の形態を把握し、安全で確実性のある治療が行えます。インビザラインの診断にも活躍しています。

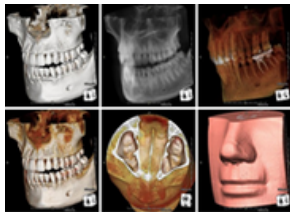

#### ◀ CAD / CAM

コンピュータを使って詰め物や被せ物といった修復物を作製します。セラミックを使うため、金属アレルギーの心配もありません。

#### ミリングマシン ▶ MC X5(sirona)

あらゆるシチュエーションでの使用を想定した5軸加工とウェット&ドライ加工により、リアル特性を無理なく修復物に反映させることが可能です。



#### ◀ スキャナー

#### inEoS X5(sirona)

高い読み取り能力と5軸連結式アームで、模型をあらゆる角度からスキャンすることができるので、精度の高いクラウン・インレーのスピーディなスキャンが可能です。



#### ◀ iTero 5D

#### Invisalign Japan

被ばくゼロでのう蝕検査、クラウンの印象や、インビザラインのスキャン等、これ一台で不可能だったことが可能に。当院での診療に欠かせない大切な機器です。



#### ▶ ピエゾサージェリー インプラテックス

3次元超音波振動により、ボーンサージェリー、歯周外科、歯内療法、および支台歯マージンの形成における硬組織の切削に使用するシステム。軟組織を傷つけない特性と、骨切りの設計における自由度が高いことが特徴です。



#### ◀ Erwin AdvErL EVO MORITA

カリエス治療や歯周ポケット内の掻搔など、生体組織の水分に反応し、発熱がほとんどなく、周囲の組織を傷つけずに処置をすることが可能です。



#### ▶ エアフロープロフィラキスマスター EMS Japan

齲蝕予防、歯周病予防、メンテナンスに対して独創的な解決方法を提供します。臨床家のために開発されたこのデバイスは、人間工学、高精度、容易なメンテナンス、高い衛生基準への適合という特徴を備えています。





# マニュアルとスター制度

方針をスタッフ全員で共有できるよう、全国2位を受賞したマニュアルを完備。  
スター制度は年功序列評価ではなく、頑張るスタッフを評価するシステムです。

## 診療業務マニュアル

### スタッフ全員で共有できるマニュアル

昔ながらの、先輩から「見て学ぶ」姿勢も大事ですが、教える人間によって指導方法が違っていたり、教えられる側の解釈が間違っただまの状態です。基本的な事柄は全てマニュアルにわかりやすく書いてありますので、わからなくなった時や迷った時にも、立ち止まり見返すことで、自信を持って対応できるようになります。医院間やスタッフ間での意志を統一し、それぞれの業務をスムーズに行うことにより、働きやすい環境づくりにも役立っています。



▶ マニュアルは電子化していますのでスマホやPCで見ることが可能です



## 診療業務マニュアル一覧



当院のマニュアルは「MID-G マニュアル作成コース2020」において全国第2位を受賞し、MVPに選ばれました。引き続きアップデートをしてシステムづくりにも力をいれてまいります。



### 試用期間マニュアル

正社員になる前段階として、医院での過ごし方や専門用語などの知識の定着を図るマニュアル



### 歯科衛生士マニュアル

オペの機械準備の方法や、治療方法など歯科衛生士に必要な事項をまとめたマニュアル



### 就業規則マニュアル

就業規則や福利厚生など働く上での基本を確認するマニュアル



### 歯科助手マニュアル

専門用語、準備や補充、片付け、滅菌、消毒、アシスト方法など、歯科助手にとって実践的な内容をまとめたマニュアル



### 歯科医師マニュアル

治療方針や治療の流れなど、歯科医師としての基本をおさえたマニュアル



### 歯科受付マニュアル

接遇やお会計、アポイントの埋め方、カルテ発行など、患者様対応に重点をおいたマニュアル





## スター制度

まつうら歯科では、従来の年功序列による評価ではなく、頑張っているスタッフを積極的に評価するシステム『スター制度』を採用しています。業務遂行ポイントを貯め、ランクが上がるにつれ役職だけでなく、段階的に仕事内容が重要性・責任感の高いものとなっていきます。3スター以上になると、実際に医院の運営にも深く関わることとなりますので、歯科医院を運営するための仕組みづくりや経営方法も学ぶことができます。

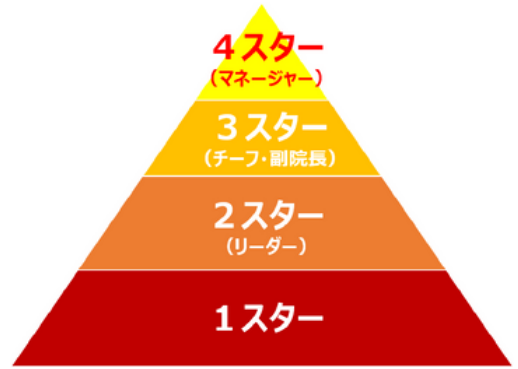

### ▼年功序列・横並び

### ▼曖昧な評価基準



### スター手当

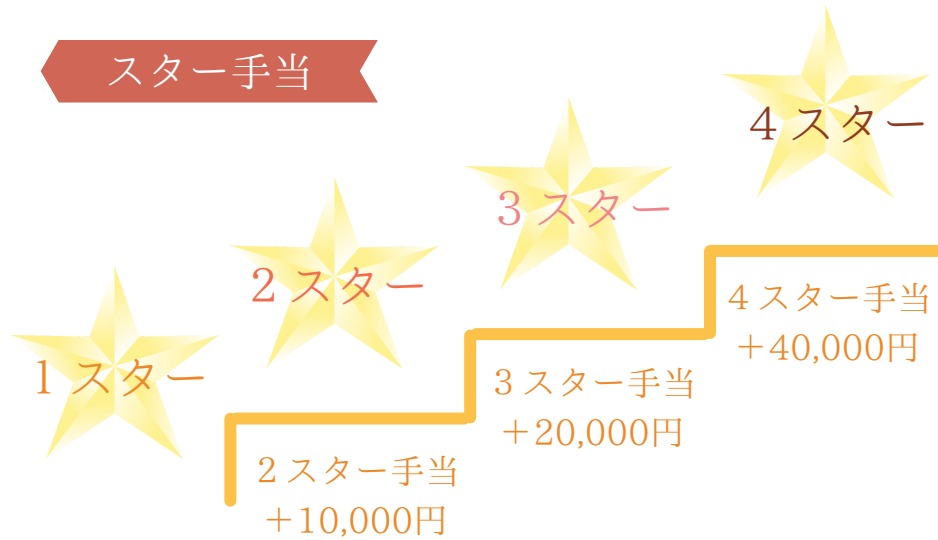

※ スター手当とは、月の給与にプラスして支給される手当の事です。スター手当以外にも、通常の年度昇給と、年に2回支給される賞与（月給2~4か月分）もございます。

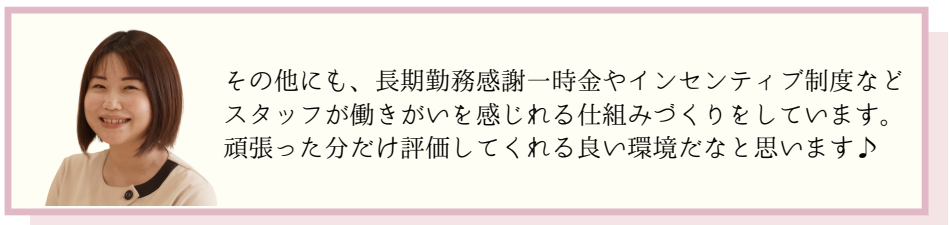



# 自分のなりたいと思える歯科衛生士になるために

まつうら歯科では、試用期間中や、年数に応じたキャリアプランを一緒に考えます。

## オリジナルのキャリアプランを考えよう！



(先輩DHより)

最初は不安だと思いますが、まつうら歯科は、カリキュラムやマニュアルがしっかり組まれており、新人教育にも力を入れていますので、必ず自分の成長を実感できるはずです。卒直後は何もできなかった私も、今では自信を持って楽しく仕事ができています。お互い高め合える環境で、みんなで楽しくステップアップしていきましょう！

### 3か月

### 1年目

基礎的な技術・知識を徹底的に学ぶ

歯科医院で必要な正しい器具の操作方法や知識を徹底的に学びます。



はじめての方でも安心！ベーシックプログラム

#### 試用期間中

3ヶ月間の試用期間中は、職種に関わらず必ずこのプログラムを受けていただきます。医院での過ごし方や正しい敬語の使い方などを学んでいきましょう！



#### 歯科衛生士マニュアル

衛生士向けのマニュアルにより、治療方法や治療の流れなどを一通りおさえられます。衛生士としての基本がギュッと凝縮された内容になっているので、予習・復習がいつでもできます。

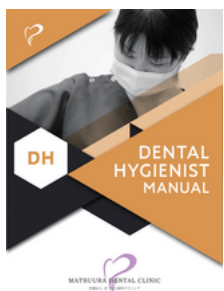

就業規則や医院の規則、職種別の業務について学びます。歯科医師・衛生士・助手関係なく、すべての業務を見てまわり、自分以外の方がどのような動きをしているのかをしっかりと学びます。



### 2年目

### 3年目

### 4年目以降

技術・知識を深め、指導力を養う

歯科医院で必要な正しい器具の操作方法や知識を徹底的に学びます。ミドルレベルの症例に対する知識・技術を身につけ、後輩育成の指導力を養います。

見聞を広め、総合力を養う

難症例に対するアプローチを学び、プロフェッショナル衛生士として必要な見聞を広めます。

専門分野の選択

法人内における指導者、臨床におけるスペシャリスト、セミナー講師など、個々が目指したい道へ進みます。





## 万全のキャリアサポート

まつうら歯科では、外部講師によるセミナーや、オリジナルのコースを行い、知識・技術の習得サポートを行っています。

## 勉強会・チームMTGで情報共有



わからないことは何でも聞こう！

めまぐるしく変化する歯科業界において、最新の情報や知識を知っておくことはとても大切です。まつうら歯科では、歯科業界の最新情報や動向をいち早く学べるよう、外部の著名な講師や大手歯科メーカーの担当者を招いた講習会や、勉強会を行っています。わからないことや、興味があることは何でも聞いて、「技術」「知識」「経験」をたくさん学んでください！

相互実習で患者様に満足いただける技術を！

新しい機械を使っの診療は緊張しますよね。まつうら歯科では、その不安を取り除き、患者様へ満足いただける診療を提供するために、相互実習で「こうしたのが気持ちいい！」「こうすると痛い！」など、体感して学んでいきます。



## セミナー・資格取得支援制度



様々なセミナー参加、資格取得でスキルアップ！

「もっと、自分を磨きたい！」  
まつうら歯科では、そんなあなたを精一杯バックアップするために、セミナー参加・資格取得のための支援制度があります。これは、セミナー参加や資格取得にかかる参加費や受験費用などの一部または全額を法人が負担するという支援制度です。まつうら歯科に入ったら、ぜひこの制度を利用して将来のキャリアパスにお役立てください！







## 充実の福利厚生

まつうら歯科では、スタッフ全員が充実した生活を送れるようなサポートをしています。  
初めての1人暮らし、初めての職場でも安心してスタートできるよう、  
法人のバックアップ体制を整えて、皆様をお待ちしています。

### ● 社宅制度



物件はご自身の希望するものを選んでいただきます♪(家賃上限あり)



### ● 社会保険完備



理念の1つとして掲げております  
「Protect: 心身の健康と安全を維持  
できるよう守る」の精神にのっとり、  
歯科業界ではまだまだ浸透していない  
社会保険や厚生年金にも、いち早く加  
入をしております。

ご実家から離れたり、一人暮らしをしたい方へ代わりに  
賃貸住宅の契約を行い、家賃の半額(最大3万円まで)  
を法人が負担する社宅制度を行っております。面倒な手  
続きはこちらで行いますので、就職前に何度も足を運ん  
でいただく必要はございません。

### ● 長期勤務感謝一時金



☆3・4スター 5年ごとに10万円  
☆2・1スター 5年ごとに7万円

上記の感謝一時金を気持ちを込めて  
支給しております♪

### ● 有休消化100%



プライベートとのオン・オフをしっかりと分けて  
全力で働いて、全力で遊びましょう!

### ● 産休・育休もしっかり

出産や育児のため仕事を休業できる制度が整っており、  
安心して自分のペースでキャリアアップを実現♪



### ● 社員割引有

インビザライン矯正や、エアフローなどの  
診療がスタッフ価格で受けられます!  
保険診療は無料♪  
物販品も、仕入価格で購入できますよ!



### ● セミナー参加費補助



この勉強会に行きたい!と  
思っても、  
費用で諦めていませんか?  
まつうら歯科では、  
セミナー参加費の補助制度を  
行っています。  
是非ご相談くださいね♪





## 先輩歯科衛生士からのメッセージ

まつうら歯科で働く先輩歯科衛生士からの熱いメッセージです。  
一緒に働けることを心からお待ちしています。



2008年 12月入社

さん

まつうら歯科 訪問部所属

佐賀歯科衛生士専門学校 卒

歯科衛生士を目指したきっかけは？

幼い頃から医療に興味があり、人と関わることや人を助ける仕事がしたいと思うようになりました。そんな中で、歯科医院は幼い頃から定期検診などでお世話になり、笑顔で優しく接してくれる衛生士さんという存在に憧れるようになりました。

まつうら歯科に入ってよかったことは？

なんといっても人間関係。これは、自信をもって言いきれます！  
とにかく、みんな仲が良いです。毎日一緒に働く中で大切なことだと私は思います。こんなに楽しく働けるところは、他にはないですね。  
2つめは、スキルアップできる環境。楽しく働けるための、スキルアップを医院が全面的にバックアップしてくれます！

2008年 4月入社

さん

まつうら歯科 唐津所属

福岡歯科衛生士専門学校 卒

歯科衛生士を目指したきっかけは？

父が病気だった為、家族全員で介護をしており、その時の私の担当が口腔ケアをすることでした。おいしく食事を摂ることが当たり前でないことに気付き、実際にそれを目の当たりにすることで、口腔ケアの大切さを身をもって実感し、歯科衛生士を目指すきっかけとなりました。

まつうら歯科に入ってよかったことは？

「スタッフや家族にも受けさせたい治療」を方針として治療にあたっていることです。何よりも患者様優先で考えることができるスタッフが揃っているのは本当に素敵なことだと思います。成長できる環境も整っており、働きがいを感じる事が出来ています。







2017年 11月入社

さん

まつうら歯科 伊万里所属  
九州医療専門学校 卒

歯科衛生士を目指したきっかけは？

元々は看護師になりたいと思っていましたが、自分でケアをして患者様の健康を近くで見守ることができる衛生士にとっても魅力を感じました。日々、それがやりがいに繋がっているので衛生士になってよかったです。

まつうら歯科に入ってよかったことは？

一般診療はもちろん、インプラント、矯正、小児、訪問など幅広い診療分野があるのでとても勉強になります。自分に合った分野を選ぶことが出来るので、楽しく働くことが出来ています。

2018年 4月入社

さん

まつうら歯科 唐津所属  
九州医療専門学校 卒

歯科衛生士を目指したきっかけは？

私は、高校生の頃矯正をしていました。その時担当だった衛生士さんに歯科衛生士という職業を勧められて、している本人が言うってことは素敵な職業なんだろうなと思い、目指すきっかけとなりました。

まつうら歯科入ってよかったことは？

現在、歯科衛生士、事務局、カウンセリング業務の3つに携わっています。歯科衛生士としてやれる範囲を広げ、自分が想像していたよりもはるかにステップアップできる環境を作ってくれたまつうら歯科は最高です。メンバーが働きやすい環境にしたい！と原動力になっている大好きなスタッフばかりなのも大きなポイントですね。







# Daily Schedule

## 1日のスケジュール

先輩たちはどのように仕事をこなしているのでしょうか。  
あなたも社員の一員になったつもりでイメージしてみましょう！

出勤 8:10  
朝礼 8:15

朝はスタッフ全員で  
共有事項を伝えたり  
流れのチェック



休憩 90分

外出してランチや  
スタッフルームで  
お弁当など



17:45 退社

全員で片付けをして  
早く帰りましょう♪



診療

スタッフや家族にも  
受けさせたい治療  
を提供します



ミーティング  
(不定期)

院内の改善点を  
みんなで話し合い



仕事の後は…

今はコロナ禍で自粛中ですが、イベントを企画したり飲みに行ったりと楽しく過ごしています！



# 歯科衛生士 募集要項

対象者	経験に関わらずやる気のある歯科衛生士（歯科衛生士免許取得者）
雇用形態	正社員・非常勤
業務内容	歯科衛生士業務およびそれに付随する一切の業務
勤務地	佐賀県唐津市・伊万里市・武雄市・福岡県太宰府市
就業時間	8:15～17:45（昼休憩90分） ※診療時間 8:30～17:30
休日	週休2日(水/日)・祝日・夏季休暇・年末年始休暇
福利厚生	労災保険・雇用保険・健康保険・厚生年金保険 ・有給休暇・特別休暇（冠婚葬祭などの慶弔休暇）・社員割引（治療）・健康診断 ・セミナー参加支援制度・資格サポート制度・交通費支給（上限あり）・社宅制度 ・育休・産休・長期勤務感謝一時金
給与	月給制 22万5,000円～（新卒）23万円～（既卒） ※試用期間3ヶ月も同じ 昇給 / 年1回（2,000円～24,000円 ☆スターによって変わります） 賞与 / 年2回（2～4か月・業績による） ※佐賀3 医院 20万5,000円～（新卒）21万～（既卒） ☆給与例☆ 2年目（2スター）23万7,000円～/月 3年目（3スター）25万0,000円～/月 4年目（4スター）27万4,000円～/月 ※年度昇給・スター手当含む ☆スター手当昇給例☆ 2スター手当1万円/月 3スター手当2万円/月 4スター手当4万円/月



MATSUURADENTAL\_CLINIC

求人専用Instagramです♪  
クリニックの雰囲気がわかるかも？

問い合わせ先

医療法人松栄会まつうら歯科 事務局

〒847-0821

佐賀県唐津市町田1809

☎ : 0955-72-6200 までご連絡ください





100年続く歯科医院で学術・教育・システムを



医療法人 松栄会

Shoikai 1921

自分や家族にも受けさせたい治療を患者様へ