

歯科衛生士として、なりたい自分になれる場所

歯科衛生士 求人案内



医療法人 松栄会

Shoeikai 1921

開業100年、これからも患者様とパートナーとともに



The History of Matsura Dental clinic

- 1921 ● 松浦歯科医院を西唐津にて開院
- 1965 ● 松浦歯科医院 開院（船宮）
- 1971 ● 松浦歯科医院 移転（米屋町）
- 1991 ● 松浦明歯科医院 開院
- 1998 ● 松浦明歯科医院より、
まつうら歯科クリニック（武雄）へ名称変更・移転
- 2004 ● 松浦歯科医院より、
医療法人まつうら歯科クリニック（唐津）へ名称変更・移転
- 2013 ● 医療法人まつうら歯科クリニック（伊万里）開院
- 2020 ● まつうら歯科クリニック（武雄）を法人化
まつうら歯科クリニック 訪問診療部設立
事務局設立
- 2021 ● 開業100周年
- 2022 ● 医療法人 松栄会 まつうら歯科へ名称変更
太宰府医院 開院



医療法人松栄会 理事長

松浦 明

【経歴】

1989 年 福岡歯科大学 卒業

1991 年 松浦明歯科医院 開院

2020 年 医療法人まつうら歯科クリニック 理事長 就任

【歯科医師会・資格・役職】

日本歯科医師会会員、佐賀県歯科医師会会員、武雄・杵島地区歯科医師会会員
厚生労働省認定研修指導医、インプラント専門医、ICOI Fellowship認定医

【所属学会・研究所】

日本口腔インプラント学会会員

ICOI(国際口腔インプラント学会)会員

日本臨床歯科学会（SJCD）前福岡支部長、日本顎咬合学会会員

日本臨床歯科CAD/CAM学会（JSCAD）会員

あなたは、歯科衛生士としてどうなりたいですか？

歯科衛生士になるための学生生活は大変なことがたくさんあったと思います。臨床実習や、国家試験勉強など、本当にお疲れ様でした。そして、歯科衛生士という道を選んでくださってありがとうございます。どのような歯科衛生士になりたいか、まだ明確でない方は多いと思います。興味を持っている分野でも、実際に働いてみると「こんなはずじゃなかった…」と思うこともあるかもしれません。まつうら歯科では様々な診療分野から、自分が好きな仕事を選べる環境です。やってみて再評価して、いろんな歯科衛生士の業務を楽しんでください。自信がなくても大丈夫。全国2位を受賞したオリジナルのマニュアルを使ってぜひ、まつうら歯科でたくさんのことを吸収し、自分たちの明るい未来をつくってください。皆さんと一緒に診療できることを楽しみにしています。

医療法人松栄会 理念

治す
Cure

患者様へ
予知性の高い治療をする

メンバーへ
予知性の高い人生を設計する



守る
Protect

患者様へ
定期的なメンテナンスと
プロフェッショナルケアで
患者様の口腔内を再治療から守る

メンバーへ
定期的なカウンセリングと
専門的なアドバイスで
人生の再設計を手伝う



満たす
Satisfy

患者様へ
患者様とその家族を
心身ともに満たす

メンバーへ
メンバーとその家族を
物心ともに満たす



The page is decorated with numerous small triangles in red and blue, scattered across the top and bottom edges. The main content is enclosed in a light blue rectangular box with a thin orange border. The title is centered at the top of this box.

医療法人松栄会の道徳

私は、患者さんのため、病院のためになることは、まわりまわって自分のためになることを知っています

私は、業務について、イヤイヤ取り組むよりも、自発的に進んでやった方が軽やかで楽しいことを知っています

私は、誰かに訂正して欲しいことがあった時は、うわさ話にせず、本人、あるいは責任者に直接しっかり伝えます

私は、何らかのトラブルが発生した時に、「誰のせいかな」ではなく「どうやって防ぐか」を仲間と考えます

私は、自分が獲得してきた、役立つ知識やテクニックを隠さずに後輩や、他職種の方にも伝授し、貢献していきます

一人で抱え込んでいることに気付いた時は、遠慮せずにパートナーシップのもと、先輩・同僚に相談します

「こうであるはず、こうに決まってる」と感じてしまった時は、「本当にそうかな?」「違うこともあるかも?」と考察します

私は、明日以降の業務がスムーズに行えるように、今日できることがあれば、残業にならない範囲で、選択して取り組みます

医療法人松栄会まつうら歯科 各医院紹介



唐津医院

佐賀県唐津市町田1809

☎ 0955-72-6200

老若男女問わず来院されており、保険点数・自費の契約件数が一番多いのが唐津医院です。メンバーの数も一番多く、お互いをフォローしあってとても雰囲気の良いクリニックです。



伊万里医院

佐賀県伊万里市新天町464-5

☎ 0955-20-4300

佐賀のクリニックの中で一番新しく、とても清潔感があります。保険診療・メンテナンス・自費診療のバランスがとれており、成長できるクリニックとなっています。



武雄医院

佐賀県武雄市山内町大野7285-1

☎ 0954-45-5000

メンテナンスの割合が高いクリニックですが、インプラントやインビザライン矯正にも力を入れています。スタッフが協力しあい、新しいことにも挑戦しているクリニックです。



太宰府医院

福岡県太宰府市向佐野3丁目1-18

☎ 092-408-2929

2022年にオープンしたばかりのキレイなクリニックです。セミナールームやパーパーレス化など、法人の中では一番最新の設備となっています。



診療環境の紹介

まつうら歯科では、常に最高の診療環境をスタッフにも患者様にもご提供できるよう心がけています。

医院・技工設備

最新機器も積極的に導入

まつうら歯科では、IT化が進む歯科業界において、常に患者様に対しベストな診療ができるよう、最新の設備や診療ツールの導入も積極的に行っています。

◀ CT

正確な骨の形態を把握し、安全で確実性のある治療が行えます。インビザラインの診断にも活躍しています。

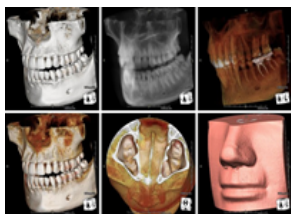

ミリングマシン ▶ MC X5(sirona)

あらゆるシチュエーションでの使用を想定した5軸加工とウェット&ドライ加工により、マテリアル特性を無理なく修復物に反映させることが可能です。

◀ CAD / CAM

コンピュータを使って詰め物や被せ物といった修復物を作製します。セラミックを使うため、金属アレルギーの心配もありません。



◀ iTero 5D Invisalign Japan

被ばくゼロでのう蝕検査、クラウンの印象や、インビザラインのスキャン等、これ一台で不可能だったことが可能に。当院での診療に欠かせない大切な機器です。

◀ スキャナー inEoS X5(sirona)

高い読み取り能力と5軸連結式アームで、模型をあらゆる角度からスキャンすることができるので、精度の高いクラウン・インレーのスピーディなスキャンが可能です。



▶ ピエゾサージェリー インプラテックス

3次元超音波振動により、ボーンサージェリー、歯周外科、歯内療法、および支台歯マージンの形成における硬組織の切削に使用するシステム。軟組織を傷つけない特性と、骨切りの設計における自由度が高いことが特徴です。



◀ Erwin AdvErL EVO MORITA

カリエス治療や歯周ポケット内の掻爬など、生体組織の水分に反応し、発熱がほとんどなく、周囲の組織を傷つせずに処置をすることが可能です。



▶ エアフロープロフィラキシスマスター EMS Japan

齲蝕予防、歯周病予防、メンテナンスに対して独創的な解決方法を提供します。臨床家のために開発されたこのデバイスは、人間工学、高精度、容易なメンテナンス、高い衛生基準への適合という特徴を備えています。





マニュアルの紹介

方針をスタッフ全員で共有できるよう、全国2位を受賞したマニュアルを完備。

診療業務マニュアル

スタッフ全員で共有できるマニュアル

昔ながらの、先輩から「見て学ぶ」姿勢も大事ですが、教える人間によって指導方法が違っていたり、教えられる側の解釈が間違っただけの状態です。基本的な事柄は全てマニュアルにわかりやすく書いてありますので、わからなくなった時や迷った時にも、立ち止まり見返すことで、自信を持って対応できるようになります。医院間やスタッフ間での意志を統一し、それぞれの業務をスムーズに行うことにより、働きやすい環境づくりにも役立っています。



▶ マニュアルは電子化していますのでスマホやPCで見ることが可能です



診療業務マニュアル一覧



当院のマニュアルは「MID-G マニュアル作成コース2020」において全国第2位を受賞し、MVPに選ばれました。引き続きアップデートをしてシステムづくりにも力をいれてまいります。

試用期間マニュアル

正社員になる前段階として、医院での過ごし方や専門用語などの知識の定着を図るマニュアル

歯科衛生士マニュアル

オペの機械準備の方法や、治療方法など歯科衛生士に必要な事項をまとめたマニュアル

就業規則マニュアル

就業規則や福利厚生など働く上での基本を確認するマニュアル

歯科助手マニュアル

専門用語、準備や補充、片付け、滅菌、消毒、アシスト方法など、歯科助手にとって実践的な内容をまとめたマニュアル

歯科医師マニュアル

治療方針や治療の流れなど、歯科医師としての基本をおさえたマニュアル

歯科受付マニュアル

接遇やお会計、アポイントの埋め方、カルテ発行など、患者様対応に重点をおいたマニュアル



評価システム

まつうら歯科では、従来の年功序列による評価ではなく、頑張っているスタッフを積極的に評価するシステムを採用しています。業務遂行し、ランクが上がるにつれ役職だけでなく、段階的に仕事内容が重要性・責任感の高いものとなっていきます。マネージャーになると、実際に医院の運営にも深く関わることになりますので、歯科医院を運営するための仕組みづくりや経営方法も学ぶことができます。

▼年功序列・横並び

▼曖昧な評価基準



手当の例

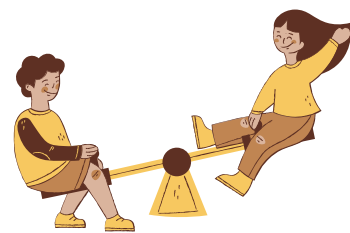
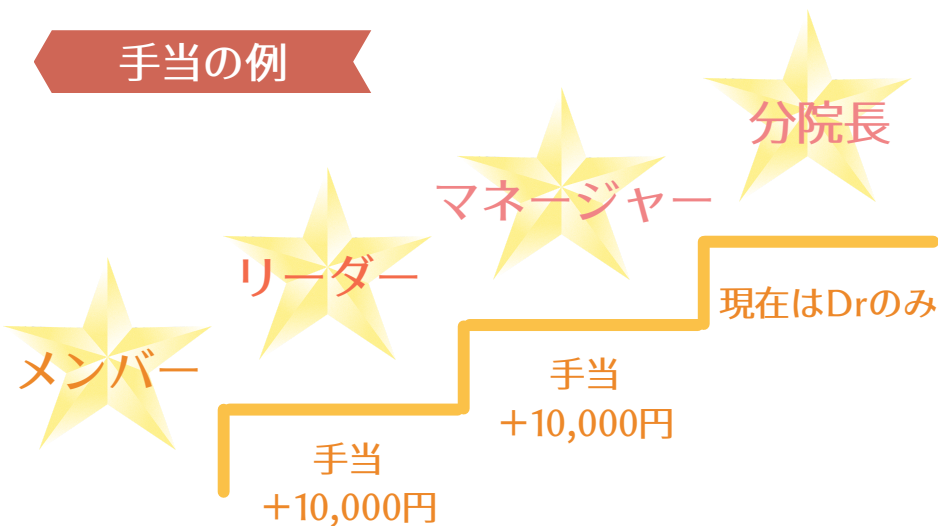

権利と義務のバランスを保って働きがいを感じれるシステム！



※手当とは、月の給与にプラスして支給される手当の事です。役職を持たないメンバーに対しても、通常の年度昇給と、年に2回支給される賞与（月給2～4か月分）がございます。

みなさんの日々のがんばりや成長を、リーダー、マネージャー、事務局、様々な視点からきちんと評価をおこなっています。



自分のなりたいと思える歯科衛生士になるために

まつうら歯科では、試用期間中や、年数に応じた
キャリアプランを一緒に考えます。

オリジナルのキャリアプランを考えよう！



私は3年前に専門学校を卒業し、まつうら歯科に入社しました。
最初は不安だと思いますが、まつうら歯科は、カリキュラムやマニュアルがしっかり組まれており、新人教育にも力を入れていますので、必ず自分の成長を実感できるはずです。卒直後は何もできなかった私も、今では自信を持って楽しく仕事できています。お互い高め合える環境で、みんなで楽しくステップアップしていきましょう！

3 か月

1 年目

基礎的な技術・知識を徹底的に学ぶ

歯科医院で必要な正しい器具の操作方法や知識を徹底的に学びます。入社して3か月間は座学・相互実習メインです。

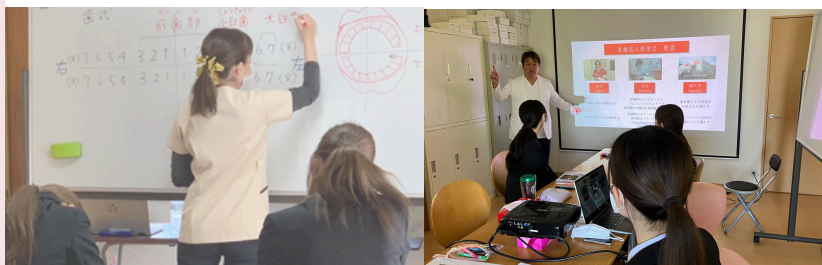

はじめての方でも安心！ベーシックプログラム

試用期間中

3ヶ月間の試用期間中は、職種に関わらず必ずこのプログラムを受けていただきます。医院での過ごし方や正しい敬語の使い方などを学んでいきましょう！



歯科衛生士マニュアル

衛生士向けのマニュアルにより、治療方法や治療の流れなどを一通りおさえられます。衛生士としての基本がギュッと凝縮された内容になっているので、予習・復習がいつでもできます。



就業規則や医院の規則、職種別の業務について学びます。歯科医師・衛生士・助手関係なく、すべての業務を見てまわり、自分以外の人がどのような動きをしているのかをしっかりと学びます。

2 年目

3 年目

4 年目以降

技術・知識を深め、指導力を養う

歯科医院で必要な正しい器具の操作方法や知識を徹底的に学びます。
ミドルレベルの症例に対する知識・技術を身につけ、後輩育成の指導力を養います。

見聞を広め、総合力を養う

難症例に対するアプローチを学び、プロフェッショナル衛生士として必要を見聞を広めます。

専門分野の選択

法人内における指導者、臨床におけるスペシャリスト、セミナー講師など、個々が目指したい道へ進みます。



万全のキャリアサポート

まつうら歯科には幅広い人脈があり、歯科業界で活躍されている様々な方のサポートを受けながら知識・技術の習得ができます。

勉強会・チームチャットで情報共有



わからないことは何でも聞こう！

めまぐるしく変化する歯科業界において、最新の情報や知識を知っておくことはとても大切です。まつうら歯科では、歯科業界の最新情報や動向をいち早く学べるよう、外部の著名な講師や大手歯科メーカーの担当者を招いた講習会や、勉強会を行っています。わからないことや、興味があることは何でも聞いて、「技術」「知識」「経験」をたくさん学んでください！

相互実習で患者様に満足いただける技術を！

新しい機械を使っの診療は緊張しますよね。まつうら歯科では、その不安を取り除き、患者様へ満足いただける診療を提供するために、相互実習で「こうした気持ちいい！」「こうすると痛い！」など、体感して学んでいきます。



セミナー・資格取得支援制度



様々なセミナー参加、資格取得でスキルアップ！

「もっと、自分を磨きたい！」
まつうら歯科では、そんなあなたを精一杯バックアップするために、セミナー参加・資格取得のための支援制度があります。これは、セミナー参加や資格取得にかかる参加費や受験費用などの一部または全額を法人が負担するという支援制度です。まつうら歯科に入ったら、ぜひこの制度を利用して将来のキャリアパスにお役立てください！



充実の福利厚生

まつうら歯科では、スタッフ全員が充実した生活を送れるようなサポートをしています。
初めての1人暮らし、初めての職場でも安心してスタートできるよう、
法人のバックアップ体制を整えて、皆様をお待ちしています。

● 社宅制度



ご実家から離れたり、一人暮らしされる方へ代わりに賃貸住宅の契約を行い、家賃の半額（最大3万円まで）を法人が負担する社宅制度を行っております。面倒な手続きはこちらで行いますので、就職前に何度も足を運んでいただく必要はございません。

物件はご自身の希望するものを選んでいただけます。
ペット可の物件を選んで、わんちゃん、ねこちゃんと暮らしているスタッフもいます♪

● 社会保険完備



理念の1つとして掲げております「Protect：心身の健康と安全を維持できるよう守る」の精神にのっとり、
歯科業界ではまだまだ浸透していない社会保険や厚生年金にも、いち早く加入をしております。
長期休職時の補償なども充実していて安心です。

● 有休消化100%



プライベートとのオン・オフをしっかりと分けて
全力で働いて、全力で遊びましょう！

出産や育児のため仕事を休業できる制度が整っており、
安心して自分のペースでキャリアアップを実現♪

● 産休・育休もしっかり



スタッフの人生設計を応援するために、
従来の退職金制度から企業型確定拠出年金制度に変更しました！
年金問題など将来に対しての不安が大きくなる世の中ですが、
みなさんの老後がより豊かなものになるようにサポートします。

● 企業型 確定拠出年金



● 社員割引有



 invisalign®

インビザライン矯正や、エアフローなどの
診療がスタッフ価格で受けられます！
保険診療は無料♪
物販品も、仕入価格で購入できますよ！



● セミナー参加費補助



この勉強会に行きたい！
と思っても、
費用で諦めていませんか？
まつうら歯科では、
セミナー参加費の補助制度を
行っています。
是非ご相談くださいね♪



先輩歯科衛生士からのメッセージ

まつうら歯科で働く先輩歯科衛生士からの熱いメッセージです。
一緒に働けることを心からお待ちしています。

2017年 4月入社

こやなぎ

なつみ

小柳 菜津美 さん

佐賀歯科衛生専門学校 卒



歯科衛生士を目指したきっかけは？

就職活動の時期になっても、やりたいことが見つからず進路に迷っていました。そんな中、友達が歯科衛生士の専門学校へ行くと聞き、私もこの仕事に興味を持ち、進学を決めました。

実習先で悩みを抱えた患者さんと向き合う歯科衛生士さんの姿を見て、私も患者さんを笑顔にする歯科衛生士になろうと決意しました。

まつうら歯科に入ってよかったことは？

勉強会に参加することで幅広い診療分野を学び、治療の選択肢が増えたことで、「家族にしたい治療」を自信を持って提供できるようになりました。自分自身の知識も増え、やりがいを持って働くことができています。

みなさんへのメッセージ

まだやりたいことが明確でなくても大丈夫です。実際に働いてみて患者さんと向き合うことで、やりがいや得意なことを見つけることができます。この先、できないことに葛藤することもあると思いますが、自分が成長できる場所で楽しみながら活躍できることを願っています！

歯科衛生士を目指したきっかけは？

看護師になろうと思っていましたが、「本当にきつい仕事だから、なんとなくなりたいたいと思っている人は続かないよ」と聞き、はっきりとした理由がない私はどうしようか迷いました。その時、偶然歯科衛生士専門学校のオープンキャンパスに参加する機会があり、歯科衛生士の道に進むことを決めました。臨床実習でまつうら歯科に行き、「私が患者として通うならここだ！」と思い、就職を決めました ✨

まつうら歯科に入ってよかったことは？

スタッフ同士の仲が良いのでとても働きやすいです。入社してすぐに患者さんに対応するのではなく、3ヶ月間の研修期間があり、先輩からの指導や相互実習を経てから患者さんの対応をするので、自信を持って接することができます。また、最新の機材が整っており、勉強会やセミナーなども多く提供されるため、スキルアップできるととても良い環境です。

みなさんへのメッセージ

最初の就職先はほんとに大事です。いろいろな医院を見学したり話を聞いたりして、自分に一番合った所を見つけて就職先を決めてください。国家試験の勉強はとても大変だと思いますが、必死に耐えて勉強し、無事に国家試験に合格できることを祈ってます！

2022年 4月入社

ならぎき

ある

梶崎 碧月 さん

福岡医健スポーツ専門学校 卒





2018年 4月入社 うちだ あさみ
内田 安沙美 さん

九州医療専門学校 卒

歯科衛生士を目指したきっかけは？

私は、高校生の頃矯正をしていました。その時担当だった衛生士さんに
歯科衛生士という職業を勧められて、している本人が言うってことは
素敵な職業なんだろうなと思い、目指すきっかけとなりました。

まつうら歯科に入ってよかったことは？

3年目から事務局を立ち上げ、その業務に携わってきました。事務局と
は、まつうら歯科で働くメンバーが「まつうら歯科に勤めてよかつ
た！」と思える環境を整え、医院の成長に貢献する業務です。
特に、歯科医師・歯科衛生士の採用や就職イベントへの参加、見学者の
対応、求人パンフレットの作成などに力を注いできました。
現在は育休中ですが、現場を離れてみて振り返ると、頑張っていた頃の
自分はやりがいに満ち、キラキラしていたと思います。育児は大変なこ
ともありますが、まつうら歯科での経験を通じて日々楽しんでます。



復帰後のビジョンは？

子育てを経験する中で、誰にでもこんなにかわいい赤ちゃんの時期があり、愛情たっぷりに育てられてきたんだと感じるよう
になりました。関わるすべての人に対して、いままで以上に愛情をもって接していきたいと思っています ♥
目標としては、歯科衛生士としての技量を高め、スペシャリストとしての自信を持ち、フリーランスとして活躍することです。

- (月) まつうら歯科勤務
- (火) 別の歯科医院で教育担当として勤務
- (水) 歯科衛生士専門学校で指導
- (木) 歯科医院のコンサルタント業務
- (金) 白衣ブランドのデザイン考案

例えばこんなイメージで、考えるだけでワクワクしますが、理事長とならなんだってできる気がしてなりません！

みなさんへのメッセージ

まつうら歯科では、歯科衛生士という枠にとらわれずに自分の可能性を広げることができます。
みなさんの夢の実現や挑戦に対して、全力でサポートしていきます。
仕事は人生の大きな一部を占めます。だからこそ、やりがいや楽しさを感じながら働きたいと思います。
一緒に楽しく充実した毎日を過ごしませんか？私は毎日が楽しいです！

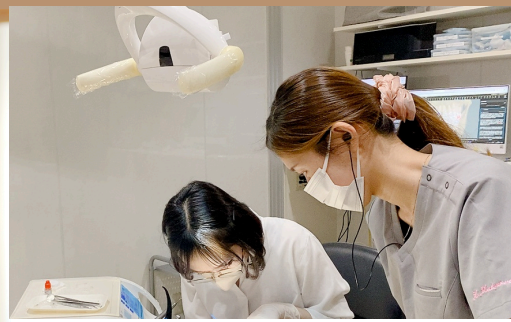



Daily Schedule

1日のスケジュール

先輩たちはどのように仕事をこなしているのでしょうか。
あなたも社員の一員になったつもりでイメージしてみましょう！

出勤 8:10
朝礼 8:15

朝はスタッフ全員で
共有事項を伝えたり
流れのチェック



休憩 90分

外出してランチや
スタッフルームで
お弁当など

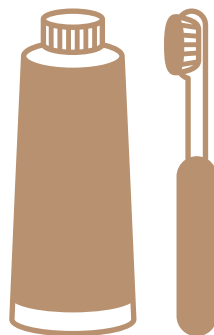

17:45 退社

全員で片付けをして
早く帰りましょう♪



午前診療

スタッフや家族にも
受けさせたい治療
を提供します

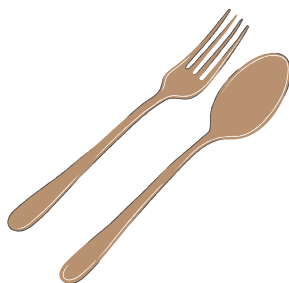

午後診療

効率よく片付けや
明日の準備も
していきます



仕事の後には…

イベントを企画したり飲みに行ったりと楽しく過ごしています！



歯科衛生士 募集要項

対象者	経験に関わらずやる気のある歯科衛生士（歯科衛生士免許取得者）
雇用形態	正社員・非常勤
業務内容	歯科衛生士業務およびそれに付随する一切の業務
勤務地	佐賀県唐津市・伊万里市・武雄市・福岡県太宰府市
就業時間	8:15～17:45（昼休憩60分+30分） ※診療時間 8:30～17:30
休日	週休2日(水/日)・祝日・夏季休暇・年末年始休暇
福利厚生	労災保険・雇用保険・健康保険・厚生年金保険 ・有給休暇・特別休暇（冠婚葬祭などの慶弔休暇）・社員割引（治療）・健康診断 ・セミナー参加支援制度・資格サポート制度・交通費支給（上限あり）・社宅制度 ・育休・産休 ・企業型確定拠出年金
給与	月給制 22万5,000円～（新卒）23万円～（既卒） ※試用期間3ヶ月も同じ 昇給 / 年1回（2,000円～20,000円 役職によって変わります） 賞与 / 年2回（2～4か月・業績による） ※佐賀3医院 21万1,000円～（新卒）22万～（既卒） ☆給与例☆ 2年目 23万7,000円～/月 3年目 25万0,000円～/月 4年目 27万4,000円～/月 ※年度昇給・役職手当含む ☆役職手当例☆ リーダー手当 1万円/月 マネジメント手当 1万円/月

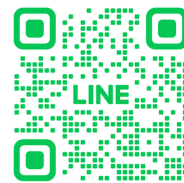

お問い合わせ・見学予約は
公式LINEから

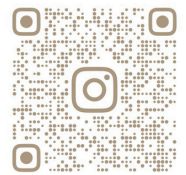

MATSUURADENTAL
Instagram更新中♪

問い合わせ先

医療法人松栄会まつうら歯科 事務局

〒847-0821

佐賀県唐津市町田1809

☎：0955-72-6200 までご連絡ください



100年続く 歯科医院で学術・教育・システムを



医療法人 松栄会

Shoeikai 1921

自分や家族にも受けさせたい治療を患者様へ