歯科医師として、なりたい自分になれる場所

歯科医師　求人案内

医療法人 松栄会
Shoeikai 1921

開業100年、これからも患者様とパートナーと　ともに

The History of Matsuura Dental Clinic

1921	松浦歯科医院を西唐津にて開院
1965	松浦歯科医院　開院（船宮）
1971	松浦歯科医院　移転（米屋町）
1991	松浦明歯科医院　開院
1998	松浦明歯科医院より、 まつうら歯科クリニック（武雄）へ名称変更・移転
2004	松浦歯科医院より、 医療法人まつうら歯科クリニック（唐津）へ 名称変更・移転
2013	医療法人まつうら歯科クリニック（伊万里）開院
2020	まつうら歯科クリニック（武雄）を法人化 まつうら歯科クリニック　訪問診療部設立 事務局設立
2021	開業100周年
2022	医療法人　松栄会　まつうら歯科へ名称変更 太宰府医院　開院

100年続くまつうら歯科だからできること

歯科医師になるための学生生活は大変なことがたくさんあったと思います。臨床実習や、国家試験勉強など、本当にお疲れ様でした。そして、歯科医師という道を選んでくださってありがとうございます。どのような歯科医師になりたいか、まだ明確でない方は多いと思います。興味を持っている分野でも、実際に働いてみると「こんなはずじゃなかった…」と思うこともあるかもしれません。最新の機器を揃えた診療環境で、自分の好きなこと、もっと学びたい事を見つけ、いろんな歯科医師の業務を楽しんでもらえたらと思っています。
100年続く当院で、学術・経営・教育などたくさんのシステムを吸収し、
自分たちの明るい未来をつくってください。皆さんと一緒に診療できることを楽しみにしています。

医療法人松栄会　まつうら歯科　理事長

松　浦　　明

【経歴】
1989　年　福岡歯科大学　卒業
1991　年　松浦明歯科医院　開院
2020　年　医療法人松栄会　理事長　就任

【歯科医師会・資格・役職】
日本歯科医師会会員、佐賀県歯科医師会会員、武雄・杵島地区歯科医師会会員　厚生労働省認定研修指導医

【所属学会・研究所】
日本口腔インプラント学会会員、ICOI(国際口腔インプラント学会)会員
ICOI　Fellowship認定医
日本臨床歯科学会（SJCD）福岡支部長、日本顎咬合学会会員、日本臨床歯科CAD/CAM学会（JSCAD）会員

医療法人松栄会　理念

治す Cure

患者様へ
予知性の高い治療をする

メンバーへ
予知性の高い人生を設計する

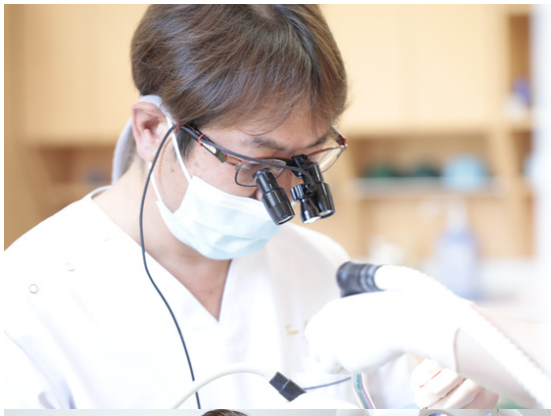

守る Protect

患者様へ
定期的なメンテナンスと
プロフェッショナルケアで
患者様の口腔内を再治療から守る

メンバーへ
定期的なカウンセリングと
専門的なアドバイスで
人生の再設計を手伝う

満たす Satisfy

患者様へ
患者様とその家族を
心身ともに満たす

メンバーへ
メンバーとその家族を
物心ともに満たす

医療法人松栄会の道徳

私は、患者さんのため、病院のためになることは、
まわりまわって自分のためになることを知っています

私は、業務について、イヤイヤ取り組むよりも、
自発的に進んでやった方が軽やかで楽しいことを知っています

私は、誰かに訂正して欲しいことがあった時は、うわさ話にせず、本人、あるいは責任者に直接しっかり伝えます

私は、何らかのトラブルが発生した時に、「誰のせいか」ではなく「どうやって防ぐか」を仲間と考えます

私は、自分が獲得してきた、役立つ知識やテクニックを隠さずに後輩や、他職種の方にも伝授し、貢献していきます

一人で抱え込んでいることに気付いた時は、遠慮せずに
パートナーシップのもと、先輩・同僚に相談します

「こうであるはず、こうに決まってる」と感じてしまった時は、「本当にそうかな？」「違うこともあるかも？」と考察します

私は、明日以降の業務がスムーズに行えるように、今日できることがあれば、残業にならない範囲で、選択して取り組みます

医療法人松栄会まつうら歯科　各医院紹介

唐津医院

佐賀県唐津市町田1809
☎　0955-72-6200

老若男女問わず来院されており、保険点数・自費の契約件数が一番多いのが唐津医院です。メンバーの数も一番多く、
お互いをフォローしあってとても雰囲気の良いクリニックです。

伊万里医院

佐賀県伊万里市新天町464-5
☎　0955-20-4300

３つのクリニックの中で一番新しく、とても清潔感があります。
保険診療・メンテナンス・自費診療のバランスがとれており、
成長できるクリニックとなっています。

武雄医院

佐賀県武雄市山内町大野7285-1
☎　0954-45-5000

メンテナンスの割合が高いクリニックですが、インプラントや
インビザライン矯正にも力を入れています。スタッフが協力
しあい、新しいことにも挑戦しているクリニックです。

太宰府医院新規オープン

福岡県太宰府市向佐野３丁目1-18
☎　092-408-2929

診療環境の紹介

まつうら歯科では、自分や家族にも受けさせたい治療をコンセプトに
常に最高の診療環境をスタッフにも患者様にも提供しております

医院・技工設備

最新機器も積極的に導入

まつうら歯科では、IT化が進む歯科業界において、常に患者様に
対しベストな診療ができるよう、最新の設備や診療ツールの導入も
積極的に行っています。

◀ ＣＴ

正確な骨の形態を把握し、安全で確実性のある治療が行えます。　インビザラインの診断にも活躍しています。

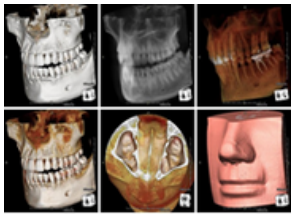

◀ ＣＡＤ　/　ＣＡＭ

コンピュータを使って詰め物や被せ物といった修復物を作製します。セラミックを使うため、金属アレルギーの心配もありません。

ミリングマシーン ▶
MC　X5(sirona)

あらゆるシチュエーションでの使用を想定した5軸加工とウェット＆ドライ加工により、マテリアル特性を無理なく修復物に反映させることが可能です。

◀スキャナー
inEoS　X5(sirona)

高い読み取り能力と５軸連結式アームで、模型をあらゆる角度からスキャンすることができるので、精度の高いクラウン・インレーのスピーディなスキャニングが可能です。

◀ iTero　5D
Invisalign　Japan

被ばくゼロでのう蝕検査、クラウンの印象や、インビザラインのスキャン等これ一台で不可能だったことが可能に。当院での診療に欠かせない大切な機器です。

ピエゾサージェリー ▶
インプラテックス

3次元超音波振動により、ボーンサージェリー、歯周外科、歯内療法、および支台歯マージンの形成における硬組織の切削に使用するシステム。
軟組織を傷つけない特性と、骨切りの設計における自由度が高いことが特徴です。

◀Erwin　AdvErL　EVO
MORITA

カリエス治療や歯周ポケット内の掻把など、生体組織の水分に反応し、発熱がほとんどなく、周囲の組織を傷つけずに処置をすることが可能です。

KaVo　LS3スキャナー▶

複合ソフトウェア“DTXスタジオデザイン”を利用した装置で、歯科修復物のコンピュータ支援設計・製造（CAD/CAM）に用いる機器であり、コンピュータに接続して各種の歯科修復物の模型及び技工フレームを光学的にスキャニングする機器です。

当院が誇る技工部門

頼もしい技工チーム

当院には常勤３名非常勤１名の技工士が
在籍しています。常に診療チームとZOOMで
繋がっていますので、形成チェックや
細かい指示、注意点についても密に連絡を
取り合い、精度の高い技工物を作ることが
可能となっております。

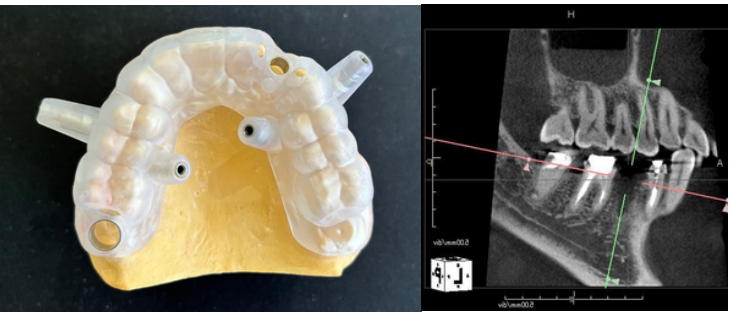

インプラントOpe時に使用する
サージカルガイドも当院で作製しています

当院でのインプラントOpeは
全てガイドを使用しており、
その設計・作製もすべて院内で行います。

訪問診療部

歯科チーム

歯科治療

提携施設入居者の方に
歯科検診を行っています
ひとり一人に合った必要な歯科治療を
行うことで、咬合状態の改善に務めています

口腔ケア

お口の中を清潔に保つ為に、専門的な教育を
受けた衛生士が口腔ケアを行います
口腔内の細菌数を減らすことによって
誤嚥性肺炎・心臓病・糖尿病などの
リスクを減らします

保健師

介護チーム

ご家族の方との連携だけでなく、
医師・看護師・ケアマネジャー
など専門性の高い方々と話し合い
ながら、その方に合った形の
ケアを行うことで「食べる力」
をサポートしています

マニュアルとスター制度

方針をスタッフ全員で共有できるよう、全国２位を受賞したマニュアルを完備。
スター制度は年功序列評価ではなく、頑張るスタッフを評価するシステムです。

※スター制度はエムズ歯科クリニックと同じシステム

診療業務マニュアル

スタッフ全員で共有できるマニュアル

昔ながらの、先輩から「見て学ぶ」姿勢も大事ですが、教える人間によって指導方法が違っていたり、教えられる側の解釈が間違ったままの状態でいたりすると、思わぬトラブルになりかねません。基本的な事柄は全てマニュアルにわかりやすく書いてありますので、わからなくなった時や迷った時にも、立ち止まり見返すことで、自信を持って対応できるようになります。医院間やスタッフ間での意志を統一し、それぞれの業務をスムーズに行うことにより、働きやすい環境づくりにも役立っています。

▶ マニュアルは電子化していますのでスマホやPCで見ることが可能です

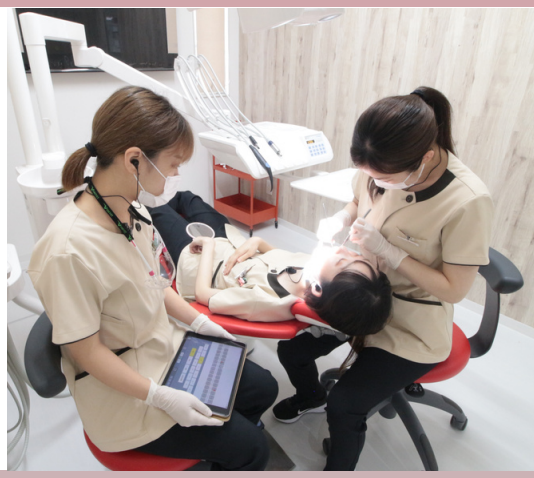

診療業務マニュアル一覧

当院のマニュアルは「MID-G　マニュアル作成コース2020」において第2位を受賞し、MVPに選ばれました。引き続きアップデートをしてシステムづくりにも力をいれてまいります。

試用期間マニュアル

正社員になる前段階として、医院での過ごし方や専門用語などの知識の定着を図るマニュアル

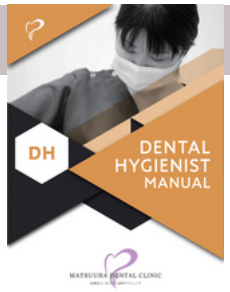

歯科衛生士マニュアル

オペの機械準備の方法や、治療方法など歯科衛生士に必要な事項をまとめたマニュアル

就業規則マニュアル

就業規則や福利厚生など働く上での基本を確認するマニュアル

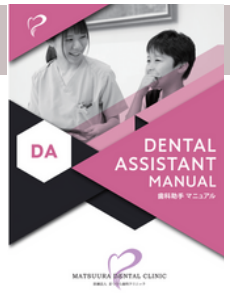

歯科助手マニュアル

専門用語、準備や補充、片付け、滅菌、消毒、アシスト方法など、歯科助手にとって実践的な内容をまとめたマニュアル

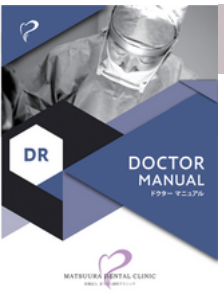

歯科医師マニュアル

治療方針や治療の流れなど、歯科医師としての基本をおさえたマニュアル。

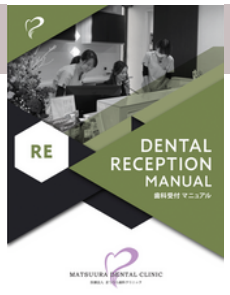

歯科受付マニュアル

接遇やお会計、アポイントの埋め方、カルテ発行など、患者様対応に重点をおいたマニュアル。

万全のキャリアサポート

勉強会や実習、資格支援に至るまで様々な方向から
ドクターをバックアップします。

ドクター勉強会で情報共有

月１回、ドクターが集まり理事長主催の勉強会を開催

めまぐるしく変化する歯科業界においてどんな優れた素質を持っていても、
それを錬磨する努力や環境がなければ真価は発揮できません。
まつうら歯科では、歯科業界の最新情報や動向をいち早く学べるよう、外部の著名な講師や大手歯科メーカーの担当者を招いた講習会や、ドクター
勉強会を月に1度行っています。与えられた環境に満足するだけではなく、
更なる高みを目指し、「技術」「知識」「経験」をたくさん学んでください！

症例発表　＆　ディスカッション

医療法人ならではの豊富な症例数を活かし、全員が持ち回りで症例発表も行っています。外部の学会やセミナーで発表する際の練習の場というだけでなく、　ディスカッションを通じて、頼りになる先輩ドクター達からも症例や患者様に対する様々なアプローチの方法や手段が学べるのも、大きな魅力の１つです。

セミナー・資格取得支援制度

様々なセミナー参加、資格取得でスキルアップ！

「もっと、自分を磨きたい！」
まつうら歯科では、そんなあなたを精一杯バックアップするために、
セミナー参加・資格取得のための支援制度があります。
これは、セミナー参加や資格取得にかかる参加費や受験費用などの
一部または全額を法人が負担するという支援制度です。
まつうら歯科に入ったら、ぜひこの制度を利用し
将来のキャリアパスにお役立てください！

セミナー実績（一部）

デンタルシフティングコース　日本臨床歯科学会（福岡SJCD）
白鳥コース　日本口腔インプラント学会
茂野コース　厚生労働省認定研修指導医講習
小濱コース

その他多数

独自のステップアッププログラム

理事長である松浦明は、日本臨床歯科学会（SJCD）福岡支部長をしておりますので、独自のルートで各セミナーやコースなど学べる環境がたくさんあります。

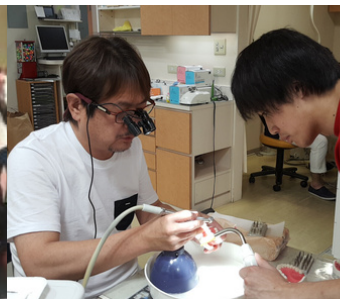

白鳥コース（当院オリジナルのコースです）

オッセオインテグレーションによるインプラント治療が開発されて約50年、現在まで機械技術の進歩と共に多種多様なインプラントが開発され、それに付随するようにインプラント周囲炎を含むインプラント治療によるトラブルが世間でも取りざたされるようになりました。インプラント治療を成功に導くためのアプローチとして、硬組織、軟組織のマネージメントは必要不可欠であり、そのことによって受ける恩恵は、長期安定という点において
患者側と術者側にとっても大きなメリットがあると考えられます。

本コースでは白鳥清人先生をお招きして、ライブオペを交えながら、インプラント治療における硬組織のマネージメントをメインに、最先端の技術や使用材料などを織り交ぜたセミナーを開催しています。BasicからAdvanceなことまで、
全10回で伝えて頂く予定となっております。
意図は参加者全員が確実に技術を身につけることとします。

講師：白鳥　清人　先生

1985年　東京歯科大学卒業
1988年　白鳥歯科医院　開業
2003年　白鳥歯科インプラントセンター開業
2004年　東京歯科大学大学院歯学研究科(病理学)修了
現在　白鳥歯科インプラントセンター所長

昭和大学歯学部顎口腔疾患制御外科学兼任講師
九州大学大学院口腔機能修復学講座クラウンブリッジ補綴学分野非常勤講師
日本口腔インプラント学会専門医
静岡口腔インプラント研究会副会長
OJ(Osseointegration study club of Japan)常任理事
国際先進学際歯科学会理事
IPA(International Piezosurgery Academy)アクティブメンバー、AOアクティブメンバー
クラブ22、九州インプラント研究会、デンタルコンセプト21、東京SJCD各スタディークラブ所属

先輩ドクターの紹介

まつうら歯科で働く先輩歯科医師からの熱いメッセージです。
一緒に働けることを心からお待ちしています。

2014年　4月入社　権藤（ごんどう）　亮二（りょうじ）　先生

まつうら歯科　唐津院長

広島大学　卒

まつうら歯科に入ったきっかけは？

私は歯科医師としてのキャリアを考えたとき、いずれ自らのクリニックを持つことを１つの目標に掲げました。地域の患者様に医療を提供しながら診療技術を学べ、社会人としても広く見識を深められる当院はそのための修行環境として最適であると考えました。

まつうら歯科に入ってよかったことは？

当クリニックには自分が求めていたものはもちろん、それ以上に学ぶものが多いと感じています。知識、技術を学ぶ機会が十分に与えられ、バランスよく成長できる環境に満足しています。

2022年　4月入社　中嶋（なかしま）　真理子（まりこ）　先生

まつうら歯科　太宰府医院勤務

神奈川歯科大学　卒

まつうら歯科に入ったきっかけは？

大学の教授からの勧めで紹介してもらいました。
理事長の人脈が広く、いろんな先生と繋がれるのも
大きな魅力のひとつです！

まつうら歯科に入ってよかったことは？

プライベートでも仲が良く、仕事とのオン・オフを切り替えて
フォローし合いながら成長できること。また、症例検討会で様々なドクターの意見を聞けることは、とても役に立っています！

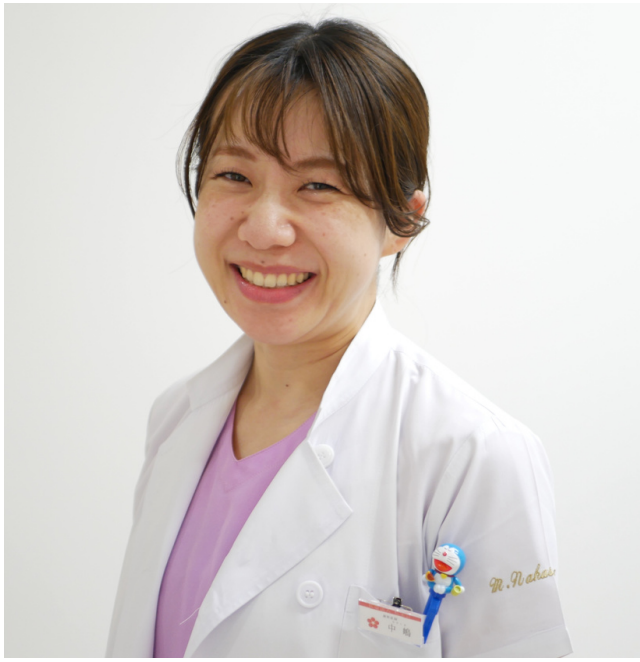

2020年　4月入社　吉武（よしたけ）　憲子（のりこ）　先生

まつうら歯科　太宰府院長

九州歯科大学　卒

まつうら歯科に入ったきっかけは？

基本的な保険治療から自費治療に至るまでの臨床的技術について、模型実習や月１回の勉強会で学べることです。インプラントや矯正など、これまで携わっていない分野を学べることも魅力です。

まつうら歯科に入ってよかったことは？

分院があり色々な先生から意見を聞けることや、セミナーや勉強会があるので、悩みを1人で抱え込まず一緒に考えることができること！人間関係もよく、とても楽しいです。

2020年　4月入社　森脇（もりわき）　悠太（ゆうた）　先生

まつうら歯科　伊万里　院長

福岡歯科大学　卒

まつうら歯科に入ったきっかけは？

私は将来開業したいと考えているため、診療に関することはもちろん、経営に関しても学びたいと考えていました。大学生時代にデンタルシフティングというまつうら歯科オリジナルの勉強会に参加していたこともあって、学びの環境が揃っている当院を選びました。

まつうら歯科に入ってよかったことは？

まだ診療に関して不安がありますが、まつうら歯科では、スタッフ全員がフォローしあえる関係性なので、わからないことや困ったことがあればなんでも相談できます。

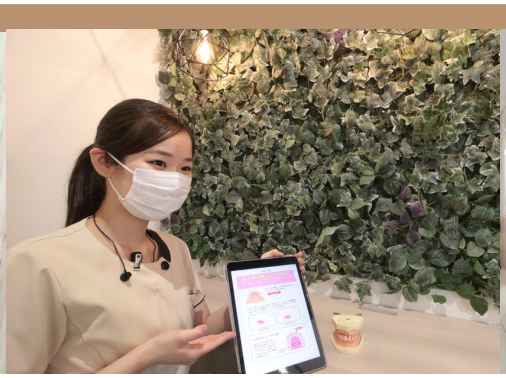

まつうら歯科出身の先生方の紹介

まつうら歯科で勤務後、自らの歯科医院を開業された
先輩方からのメッセージです。

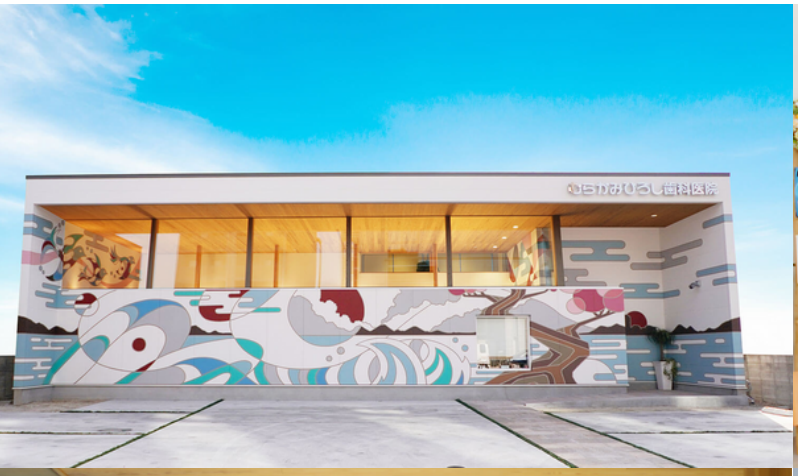

01 開業まで最短プランで学ぶならまつうら歯科

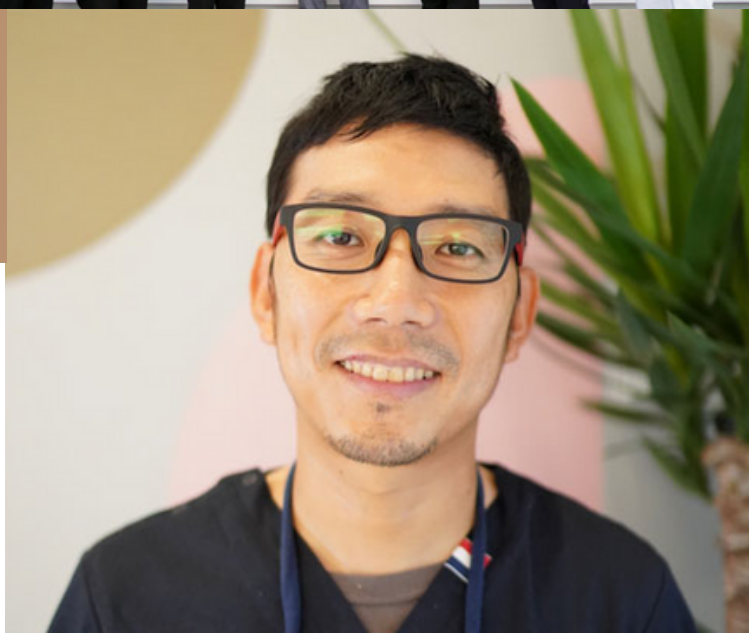

2018年　開業

むらかみ　ひろし
村上　弘 先生

むらかみひろし歯科医院

福岡県福岡市早良区飯倉3-40-24

福岡歯科大学　卒

↓

2010年～2015年
まつうら歯科　在籍

↓

2018年　開業

まつうら歯科に勤務してよかったことは？

勤務当初から学術と経営を学ばせてもらい、スピード感のある勤務生活を5年間送れました。
開業したいと以前より決めていたので最短でその目標にたどり着けたと思います。

まつうら歯科で学んだこと

レントゲンや口腔内写真の資料どりを行い、診査・診断をして、治療計画・メンテナンスプログラムを立案するという一連の流れを徹底されており、現在の開業した医院でも同じように行っています。
その重要性についても学び、実践することができているので、とても役に立っています。

02 診療と医院経営の両方を学べました！

2020年　開業

よしだ　さちこ
吉田　祥子 先生

よしだ歯科小児歯科
福岡県太宰府市青山2丁目25-1

福岡歯科大学　卒
↓
2008年～2020年
まつうら歯科　在籍
↓
2020年　開業

まつうら歯科に勤務してよかったことは？

来院患者が多くたくさんの患者様の配当を受けることができ、基本的な治療からインプラントなどの高度な治療まで幅広く経験が積めました。理事長より様々な症例に特化した治療計画のアドバイスをもらい、治療計画の立案の幅が広がりました。

まつうら歯科で学んだこと

診療に関してはもちろん、開業にあたり、マネージメント等についても学ぶことができ、開業当初から来院患者50人/日を達成しました。診療と医院経営の能力を両方備えることが大切ということを学び、それを現在のクリニックでも実践することができてとても役立っています。

03 開業前に、院長として医院オープンを経験！

2021年　開業

なかとみ　ゆういちろう
中冨　裕一郎 先生

なかとみ歯科医院
福岡市中央区平和5丁目5-23

福岡歯科大学　卒
↓
2011年～2021年
まつうら歯科　在籍
↓
2021年　開業

まつうら歯科に勤務してよかったことは？

自分の歯科医院を開業する前に、まつうら歯科伊万里医院の院長として、土地選びから携わることが出来ました。
これらの経験は本当に役立っているので感謝しています。

まつうら歯科で学んだこと

メタルフリー治療や、スタッフや家族にも受けさせたい治療を患者様へも行うなど、医院の方向性がしっかり揃っていたことが素晴らしく、自分の医院へも継承しています。

歯科医師　募集要項

対象者	経験に関わらず目標のある歯科医師（歯科医師免許取得者）
雇用形態	正社員・非常勤
業務内容	歯科医師業務およびそれに付随する一切の業務
勤務地	唐津・伊万里・武雄・太宰府
就業時間	8:45～18:15（昼休憩90分）　※診療時間　9:00～18:00　唐津・伊万里・武雄 8:15～17:45（昼休憩90分）　※診療時間　8:30～17:30　太宰府
休日	週休2日(水/日)・祝日・夏季休暇・年末年始休暇　（年間休日数110日）
福利厚生	労災保険・雇用保険・健康保険・厚生年金保険 ・有給休暇・特別休暇（冠婚葬祭などの慶弔休暇）・社員割引（治療）・健康診断 ・セミナー参加支援制度・資格サポート制度・交通費支給（上限あり）・社宅制度 ・育児休暇（男性歯科医師の育児休暇取得実績あり）
給与	【新卒の場合の流れ】 （現在研修医も募集しています） 研修医終了後１年目　固定給35万円（6ヶ月後に見直し　35～40万円） 研修医終了後２年目　固定給30万円＋歩合給 （※固定給も可能　その場合固定給40万円～） 【既卒の場合の流れ】 試用期間（6ヶ月）　固定給40万円～ 試用期間終了後、歩合給または固定給（最低保証40万円） ＊経験年数による歩合給の考慮あり 詳しくは見学時などにご相談ください

MATSUURADENTAL

まつうら歯科
Instagram更新中♪

MATSUURADENTAL_CLINIC

求人専用Instagramです♪
クリニックの雰囲気がわかるかも？

問い合わせ先

医療法人松栄会まつうら歯科　事務局
〒847-0821
佐賀県唐津市町田1809
☎：0955-72-6200　✉：info@matsuura-shika.net
採用担当：内田

100年続く歯科医院で学術・教育・システムを

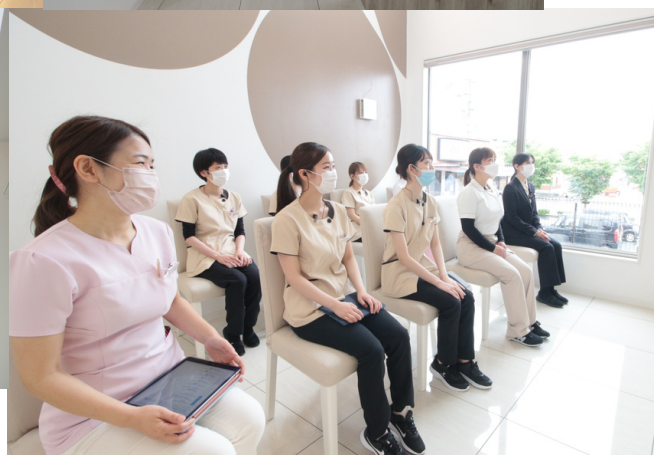

医療法人 松栄会
Shoeikai 1921

自分や家族にも受けさせたい治療を患者様へ